

RUN-RUN

IDEA ORIGINAL = MARIA PANCHEZ
MARTA FOUQUET
PEDRO BELMONTE
GRACIELA SARMIENTO
CARLA ARRIOLA

ILUSTRACIONES = MR. SIS

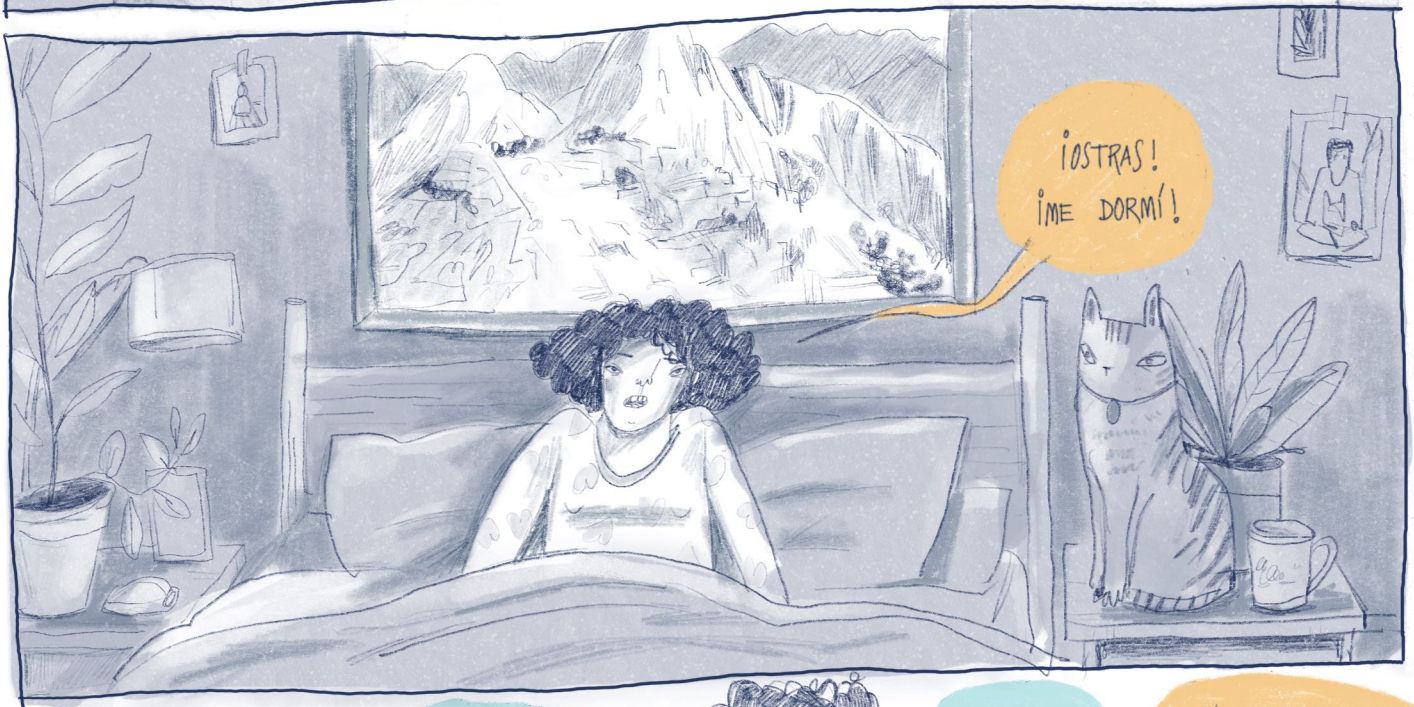

CLINK
CLINK



No, No, No!!! NO PUEDO LLEGAR TARDE. YA ME VALE!!!



SI YA LE CAÍ MAL A ESTE CLIENTE, AHORA CON MÁS MOTIVO!!! AJJJ!!!



SI NO ME APRUEBAN ESTE PROYECTO, NO PODRÉ PAGAR EL ALQUILER MUCHO MÁS TIEMPO!!!

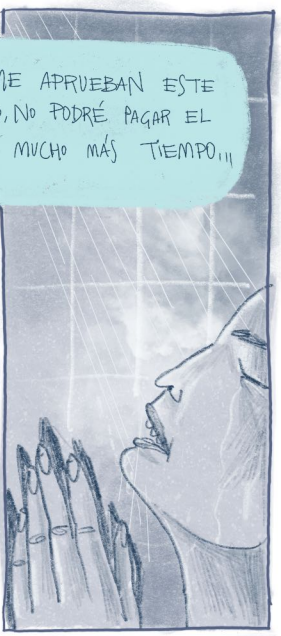

ESO SIGNIFICA VOLVER A CASA DE MIS PADRES, BUFFF!! Y TODO POR DESASTRE, NICOLE. NO SIRVES PARA NADA.



¿POR QUÉ SOY TAN INÚTIL?



MIAUUU



¿Y ESTA COSA TAN BONITA? MI AMOR!!!



¿QUÉ TE PASA MI VIDA?. YO AHORA ME TENGO QUE IR CORRIENDO, PERO A LA TARDE OS ACHUCHO.



ADIOS AMORES, OS AMO.
PRECIOSOS MÍOS, ME VOY
CORRIENDO QUE VOY TARDÍSIMO.
OS PROMETO QUE A LA
NOCHE OS HAGO MÁS CASO.

SOY LO PEOR, LO SÉ, NO ME ODIEIS

¡OS QUIERO, BONITOS!

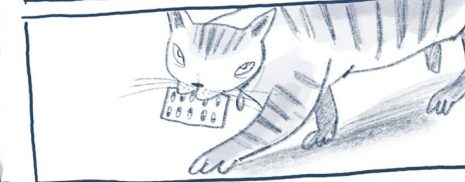
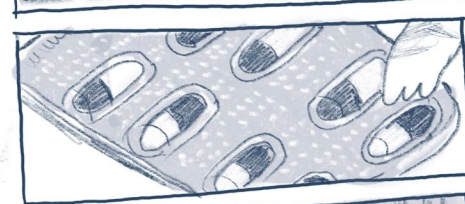
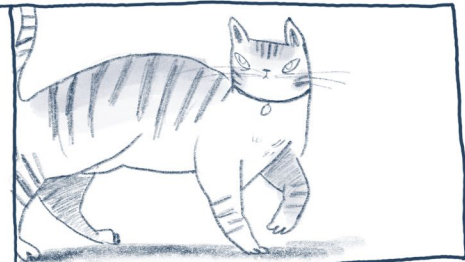

¡NO, PICHU,
VUELVE!



¡AY! HO!!!
HOLA VECINO

No, No!!!
¡ES ÉL!

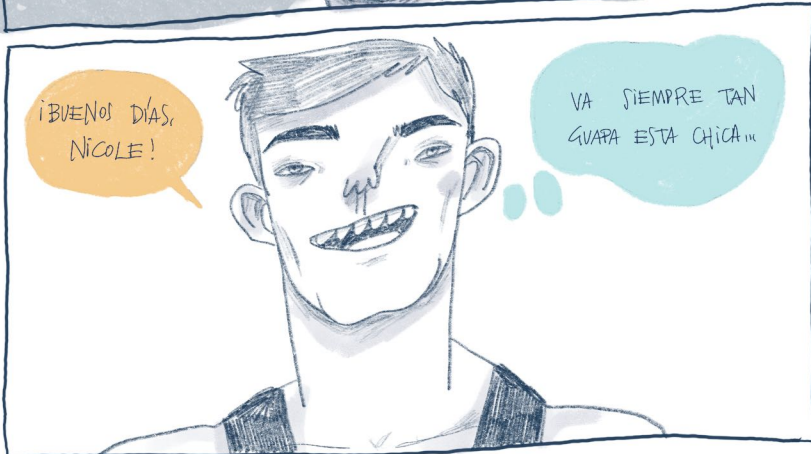

¡BUENOS DÍAS,
NICOLE!

VA SIEMPRE TAN
GUAPA ESTA CHICA!!!



¡OH, NO! SEGURO QUE HA VISTO LAS
PASTILLAS. ¡QUÉ MAL!... QUÉ DEBE
PENSAR DE MÍ AHORA!!!

A MI EDAD Y
AQUÍ ESCONDIENDO-
ME DEL VECINO

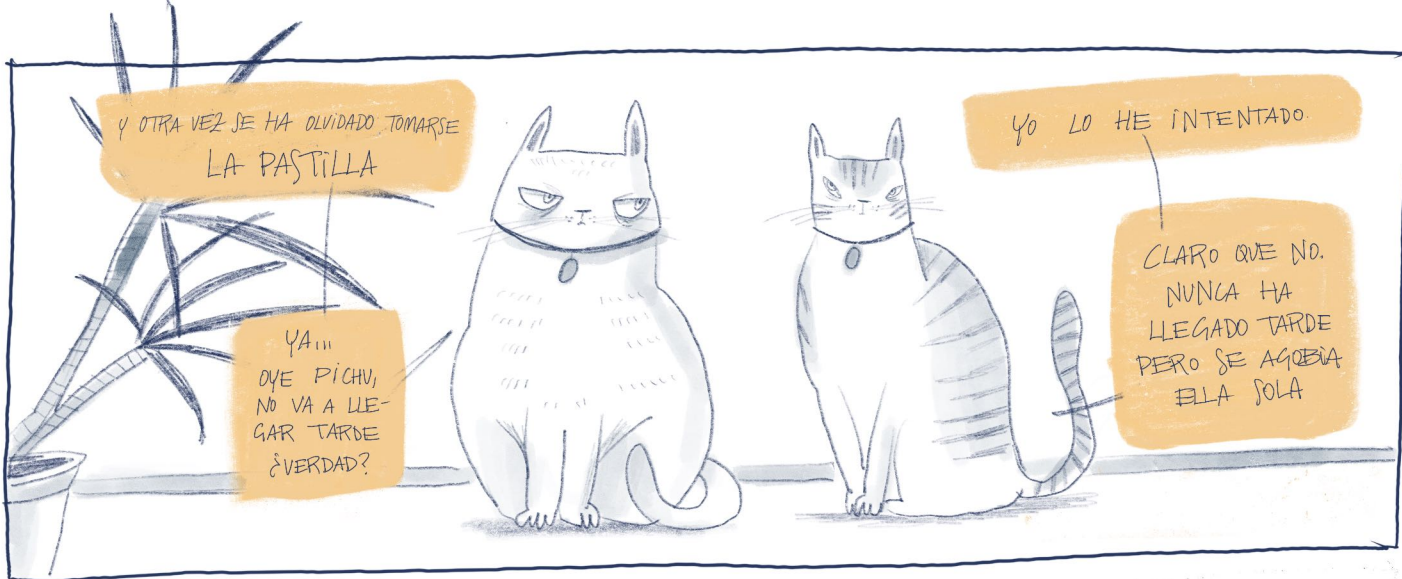

Y OTRA VEZ SE HA OLVIDADO TOMARSE LA PASTILLA

YO LO HE INTENTADO

YA...
OYE PÍCHU,
NO VA A LLEGAR TARDE
¿VERDAD?

CLARO QUE NO.
NUNCA HA
LLEGADO TARDE
PERO SE AGOBIÓ
ELLA SOLA

CIERTO. MENOS MAL QUE
CON UN "MIAU" LA TRAEMOS
AL PRESENTE EN
SEGUIDA.

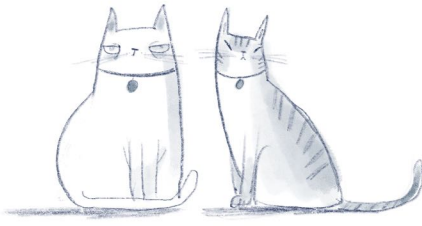

OJALÁ SE HABLASE A
SÍ MISMA COMO NOS
HABLA A NOSOTROS

MALDITO RUN-RUN!!!



¿RUN-RUN? PERO
ESO NO ES LO QUE
HACEMOS NOSOTROS?



NO, MACHU NOSOTROS
RONRONEAMOS, ELLOS
RUNRUNEAN.
ES DISTINTO.



AHHH!!!
RON-RON
Y
RUN-RUN

ESO ES.



CON LO
FÁCIL
QUE ES
LA
VIDA!!!

YA TE DIGO. VOY A
VER SI DUERMO UN POCO
MÁS

FIN!!!