

CIRUGÍA CARDIOVASCULAR



SANT PAU
Campus Salut
Barcelona



Campus
d'Aprenentatge
Sant Pau

Índice

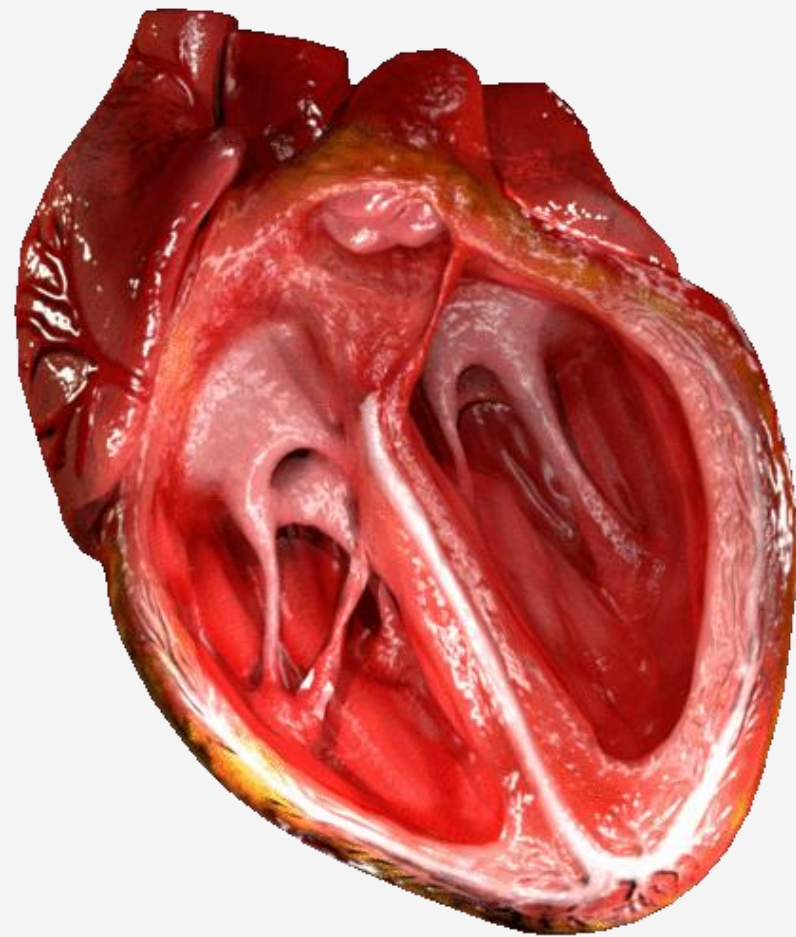

01	¿Qué es la cirugía cardiaca?	p.3	→
02	Estructura de nuestro servicio	p.5	→
03	Plan de rotaciones	p.6	→
04	Organización del trabajo	p.7	→
05	¿Por qué escoger Cirugía cardiaca?	p.9	→
06	¿Por qué escoger Sant Pau?	p.10	→
07	Contacto	p.4	→

¿Qué es la cirugía cardíaca?

ESPECIALIDAD EMINENTMENTE QUIRÚRGICA

Se dedica a resolver la patología **cardíaca y de grandes vasos** de pacientes adultos y pediátricos.

Los enfoques incluyen la **cirugía a corazón abierto** con o sin circulación extracorpórea, cirugía **mínimamente invasiva**, asistida por **robot** y **trasplante** cardíaco.

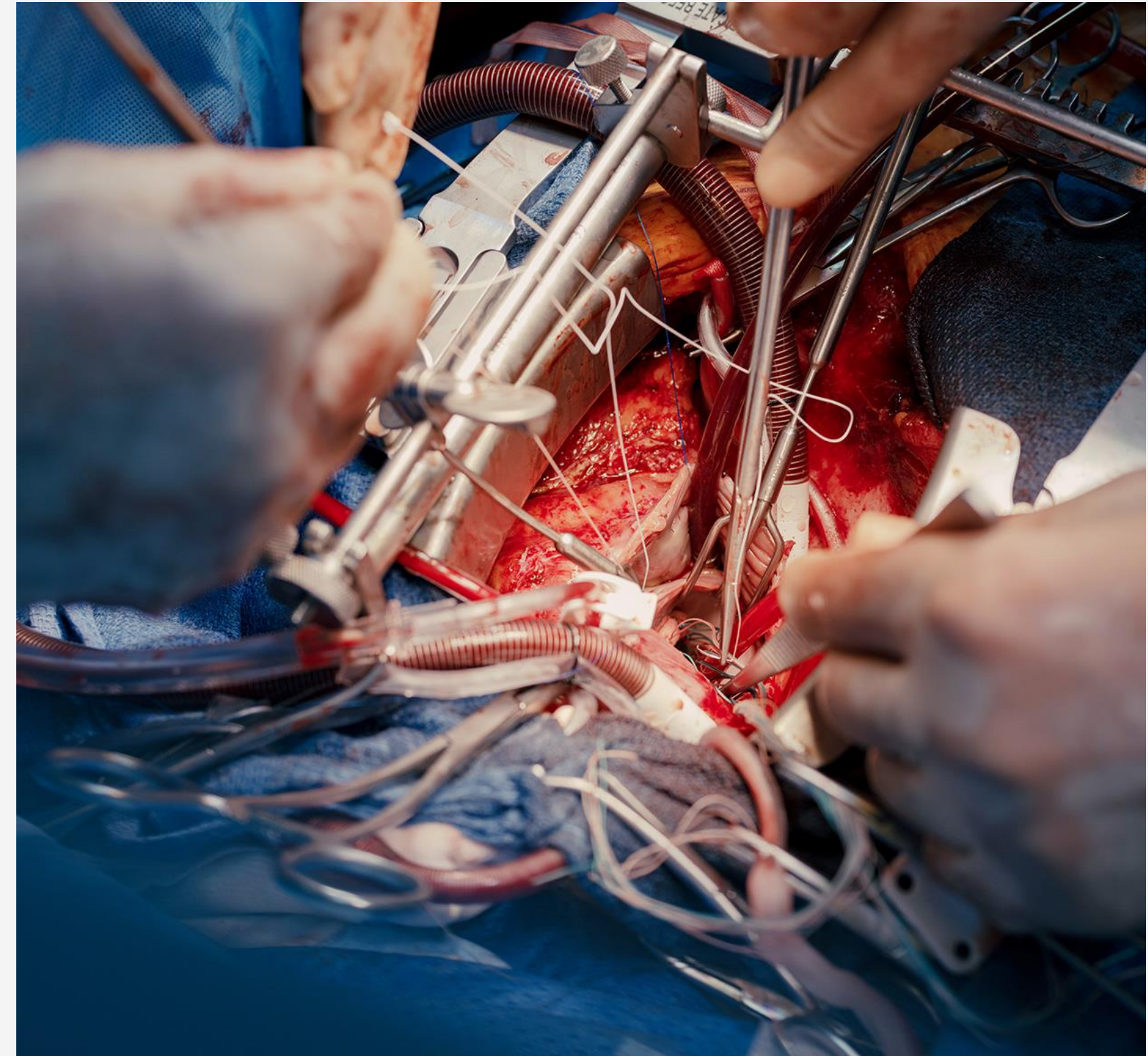

¿Qué es la cirugía cardíaca?



INCLUYE PATOLOGÍA ELECTIVA Y EMERGENCIAS:

- Cirugía **coronaria**
- Cirugía **valvular** (sustitución o reparación valvular)
- **Aorta** ascendente, arco aórtico y troncos supraaórticos
- Patología **tumoral** cardíaca
- **Defectos congénitos**
- **Complicaciones del IAM**
- **Soporte circulatorio** (ECMO, Impella 5.5, Levitronix, HeartMate, etc) en insuficiencia cardíaca avanzada
- **Trasplante** cardíaco.

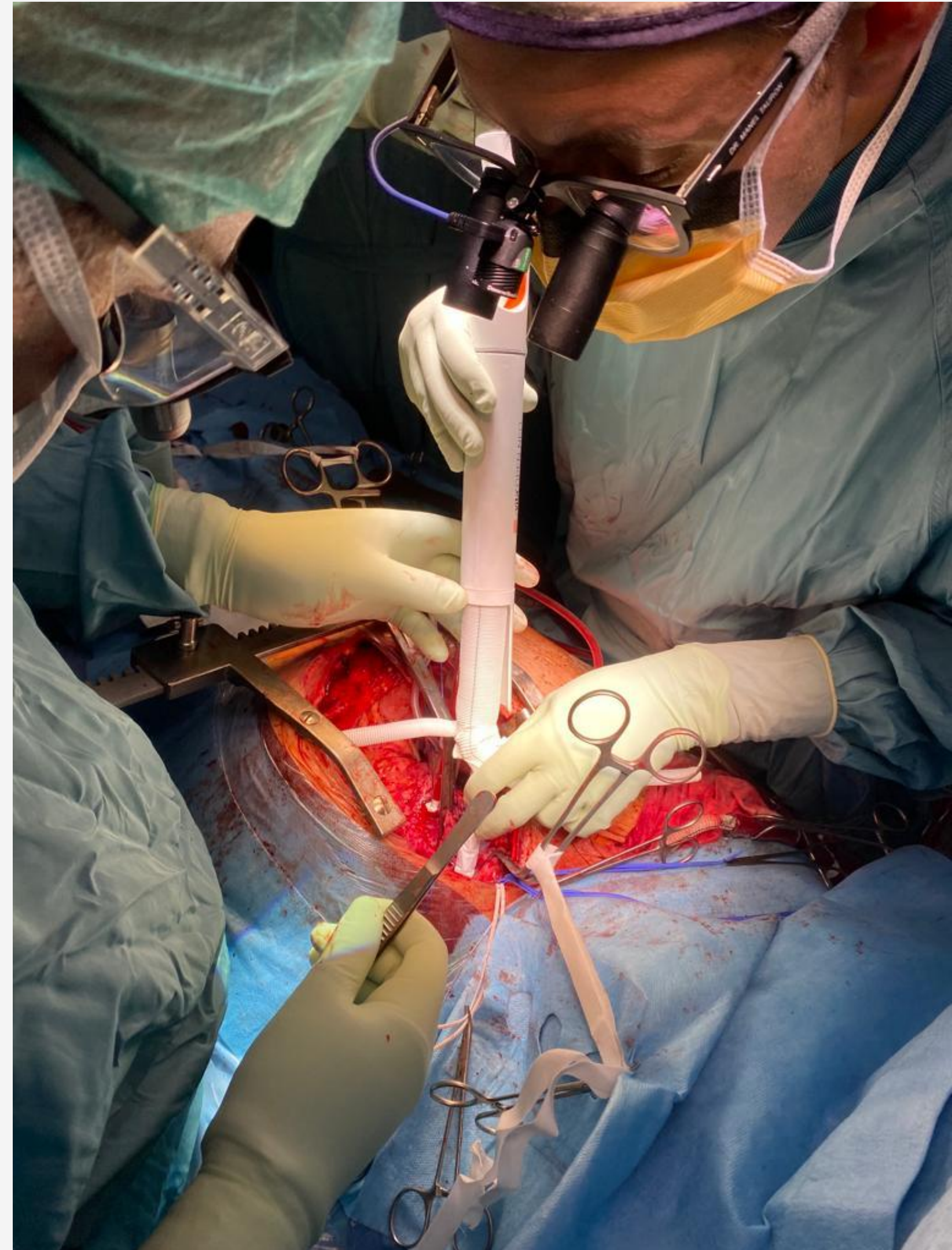

Estructura de nuestro servicio



SANT PAU
Campus Salut
Barcelona



Campus
d'Aprenentatge
Sant Pau

Plantilla de residentes

Plazas acreditadas	Plazas ofertadas	R1	R2	R3	R4	R5
1	1	1	1	1	1	1

Plan de rotaciones



Residencia Cirugía Cardiovascular en Sant Pau

Año	Área de rotación	Lugar de rotación	Meses
R1	Cirugía General	HSP	3
	Cardiología – Sala hospitalización	HSP	1
	Cardiología – Hemodinámica	HSP	1
	Cardiología – Unidad Coronaria	HSP	3
	Anestesia – UCI post operados de Cir. Cardíaca	HSP	2
	Cirugía Cardiovascular	HSP	2
R2	Cirugía Cardiovascular	HSP	11
	Cardiología – Unidad de Imagen	HSP	1
R3	Cirugía Torácica	HSP	2
	Cirugía Cardiovascular	HSP	10
R4	Cirugía Vascular	HSP	2
	(Rotación externa opcional de técnica específica cardíaca)	(A elección)	(1-2)
	Cirugía Cardiovascular	HSP	10 (8-9)
R5	Rotación externa. Cirugía Cardíaca Pediátrica	*	2
	Cirugía Cardiovascular	HSP	10

*Rotación externa establecida, habitualmente en H. Vall d’Hebron



SANT PAU
Campus Salut
Barcelona



**Campus
d'Aprenentatge
Sant Pau**



Organización del trabajo

¿Qué hacemos en el día a día ?

ACTIVIDAD QUIRÚRGICA (1 adjunto + 2 residentes)

- Lunes a Miércoles: 2 quirófanos por la mañana y uno por la tarde
- Jueves: 1 quirófano por la mañana y otro por la tarde
- Viernes: 1 quirófano por la mañana y otro por la tarde. Aparte, un quirófano de marcapasos por la mañana

ACTIVIDAD NO QUIRÚRGICA

- Manejo de la sala de cirugía cardíaca (residentes)
- Consulta externa de postoperados (residentes. 1/sem)

ACTIVIDAD FORMATIVA

- Sesión cardiopatía estructural (1/sem)
- Sesión trasplante y asistencias ventriculares (1/sem)
- Sesión médico quirúrgica (1/sem)
- Sesión de residentes (1/mes)
- Sesión mortalidad (1/mes)
- Sesión patología aórtica (1/mes)
- Asistencia a cursos (Fundamentals-EACTS, simulación) y congresos
- Publicaciones



Organización del trabajo

¿Cómo son las guardias?

R1→ Guardias cirugía general (aprox 3/mes). Presencial 24h.

R2-R5→

- **Guardias de especialidad** (localizables desde 22:00h) 7-8/mes
- **Guardias de extracción trasplante** 8/mes (localizables)



*Siempre: 2 adjuntos localizables + 1 adjunto localizable extracción

¿Qué se puede hacer en una guardia?

- Esternotomía de revisión por sangrado postoperatorio/taponamiento
- Implante de ECMO y BCPIAo
- Disección de aorta
- Trasplante cardíaco
- Drenajes torácicos por hemotórax/neumotórax
- En las guardias de trasplante se realiza la extracción del corazón del donante



¿Por qué escoger Cirugía cardiaca?



SANT PAU
Campus Salut
Barcelona



Campus
d'Aprenentatge
Sant Pau

- ANATÓMICAMENTE **BONITA, LIMPIA Y PRECISA**
- TÉCNICAMENTE **RETADORA Y DINÁMICA**
- ALTA **IMPLICACIÓN**
- ESPECIALIDAD **RESOLUTIVA**
- **PACIENTE CRÍTICO**
- **INNOVACIÓN TECNOLÒGICA**

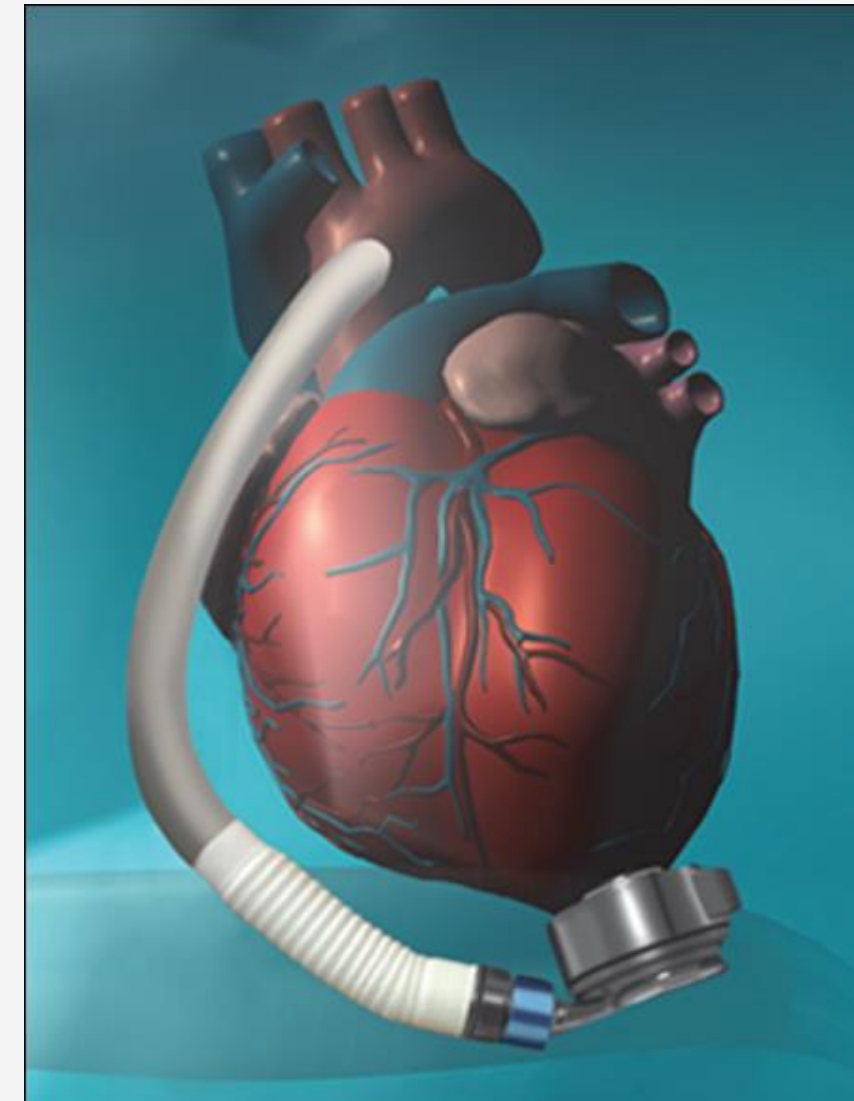

HeartMate III

¿Por qué escoger Sant Pau?

- **Buen ambiente de trabajo** (Servicio, cardiología y anestesia)
- **Programa formativo estandarizado**. Objetivos anuales, tutoría y seguimiento estrecho.
- Programa insuficiencia cardíaca avanzada:
 - **Trasplante cardíaco** (aprox 20/año)
 - **Soporte circulatorio** (ECMO, Levitronix, HeartMate, etc)

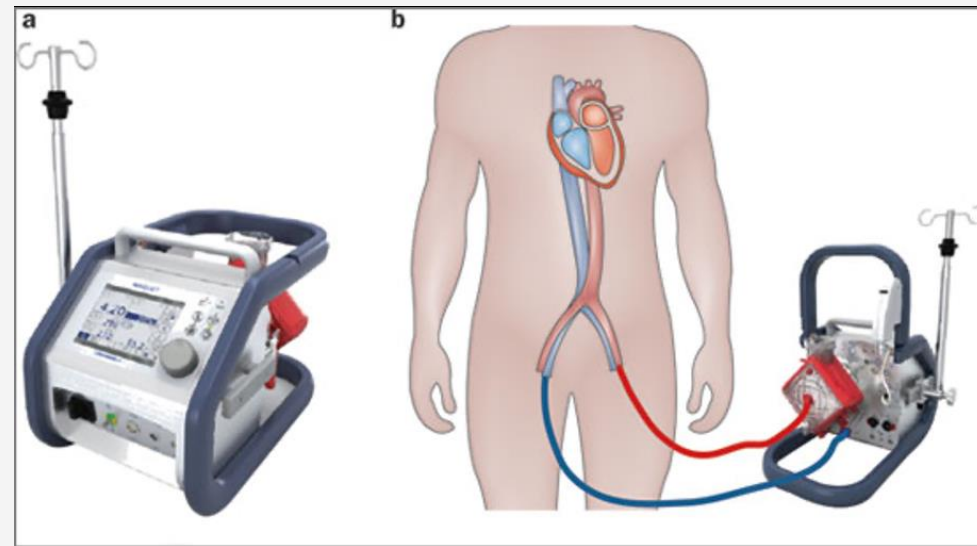

¿Por qué escoger Sant Pau?

- **Alto volumen quirúrgico**
 - 550 CEC/año (1-2 residentes en cada cirugía, todos los días)
 - 100/año implante marcapasos
- **Avances en cirugía cardíaca:** Cirugía sin CEC, Programa de reparación valvular mitral/aórtica, Programa de cirugía mínimamente invasiva (coronaria, valvular aórtica y mitral).
- **Implante TAVI** acceso transaxilar, transapical, transcarotídeo, transaórtico.



¿Por qué escoger Sant Pau?



SANT PAU
Campus Salut
Barcelona



Campus
d'Aprenentatge
Sant Pau

Fundamentos del plan docente



- Formación basada en competencias
- Auto-reflexión
- Establecimiento de objetivos anuales: asistenciales, docentes y de investigación
- Tutorización y seguimiento estrecho
- Fomento de la investigación



Contacto

Si estás interesada/do o tienes dudas, contacta con nosotros.
Te esperamos en quirófano



Director de servicio: Antonino Ginel aginel@santpau.cat
Tutora de residentes: Elena Rosello erosello@santpau.cat

Residentes

- R5 Constanza Fernández cfernandezd@santpau.cat
- R4 Carla Gotsens cgetsens@santpau.cat
- R3 Exzequiel Pueblas epueblas@santpau.cat
- R2 Fiamma Furiasse ffuriasse@santpau.cat
- R1 Joselyne Preciado jpreciadog@santpau.cat





SANT PAU
Campus Salut
Barcelona



Hospital de
la Santa Creu i
Sant Pau



Institut
de Recerca[®]
Sant Pau



Campus
d'Aprenentatge
Sant Pau



Fundació
Privada Hospital
de la Santa Creu i
Sant Pau