

AMNIOCENTESI DIAGNÒSTICA – ESQUEMA TUBS I PETICIONS

Quan realitzem una amniocentesi diagnòstica per sospita de corioamnionitis, cal extreure els següents tubs (veure protocol corioamnionitis):

- Tub EDTA
- Tub estèril 1
- Tub estèril 2
- Hemocultiu pediàtric

Els tubs els trobareu ja preparats als kits d'amniocentesi que hi ha preparats a Sala de Parts (a l'armari darrere del control, a l'esquerre). A continuació, guia de quins tubs són per què i quina petició del SAP necessita cada tub.

Tub EDTA

- Volum mínim: 5 ml
- Objectiu: recompte de leucòcits
- Petició: urgent –immediata / Lab General / Recompte i morfologia cel. l. biològic

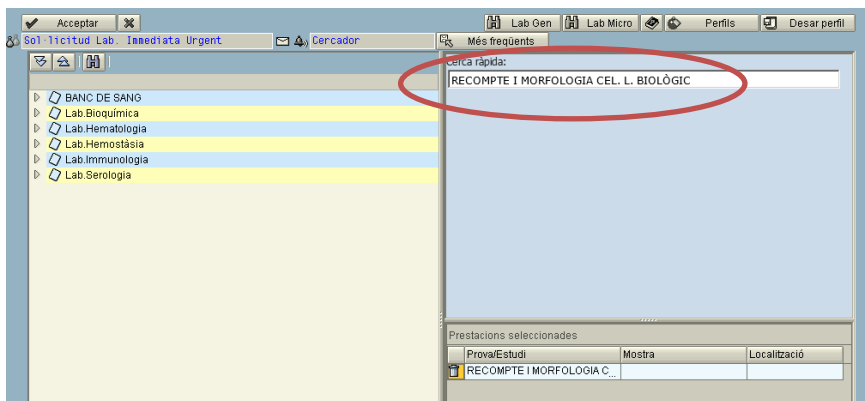

A la següent pantalla, hi ha un menú desplegable “altres dades generals” on hem de completar de forma obligatòria “Líquid extret”, indicant “Líquid amniòtic”.

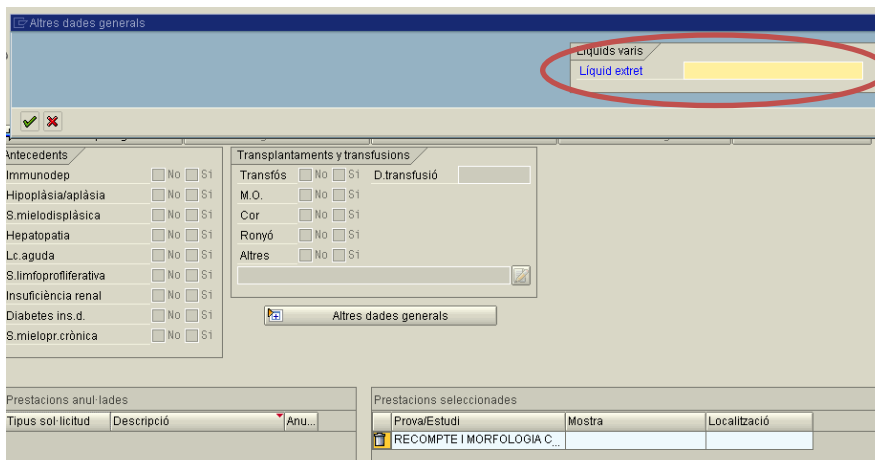

IMPORTANT: trucar a laboratori i/o hematòleg de guàrdia per assegurar que ho fan

Tub estèril 1

- Volum mínim: 1 ml
- Objectiu: estudi bioquímic (glucosa)
- Petició: urgent –immediata / Lab General / Glucosa líquids varis

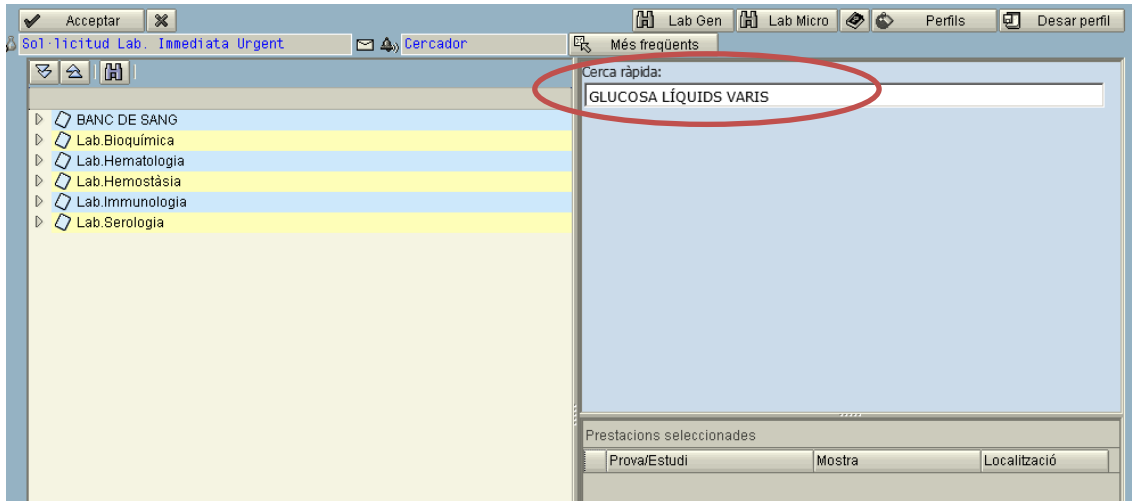

En aquest cas no hi ha un camp específic per indicar quin tipus de mostra és, per tant hem d'escriure "líquid amniòtic" a algun dels camps "orientació diagnòstica – motiu petició"

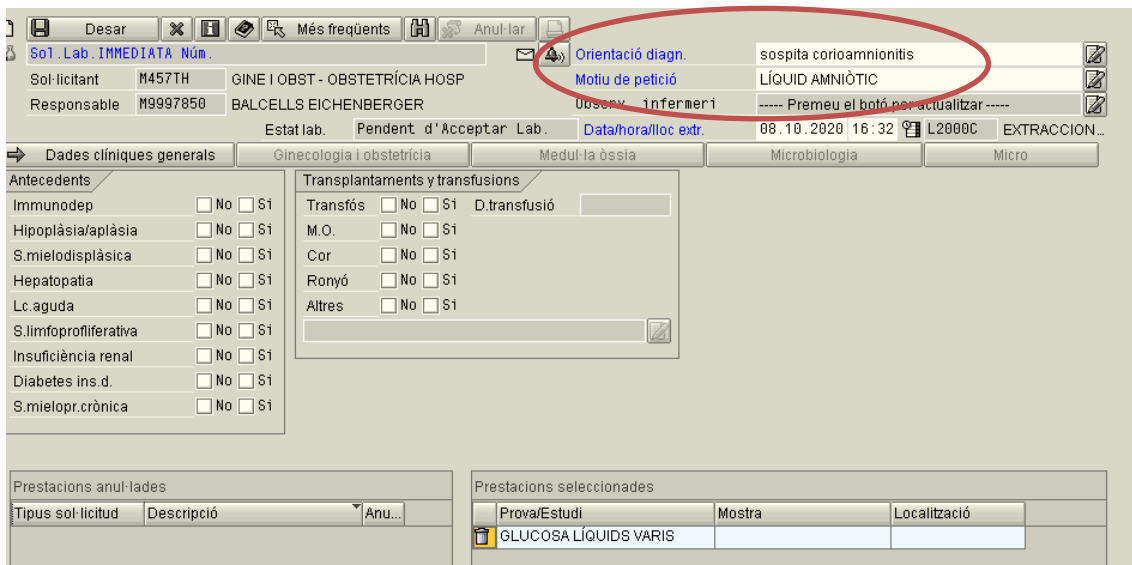

Tub estèril 2 + hemocultiu pediàtric

- Volum
 - o Tub estèril 2: 3-6 ml
 - o Hemocultiu: 2-4 ml
- Objectiu
 - o Tub estèril 2: gram + cultiu en medi sòlid
 - o Hemocultiu: cultiu en medi esteril
- Petició: en aquest cas, només cal que enviem **una sola petició per a les dues mostres**: urgent –immediata / Lab Micro / Estudi / Infeccions genitals / Líquid amniòtic
Amb aquesta petició faran el gram amb el tub estèril i cultivaran les dues mostres. És bona idea trucar a micro per confirmar-ho.

The screenshot shows a software interface for laboratory management. At the top, there are buttons for 'Lab Gen' and 'Lab Micro', with 'Lab Micro' circled in red. Below this is a search bar and a 'Més freqüents' button. The main area is divided into two panes. The left pane shows a tree view of test categories, with 'Estudi' circled in red. The right pane shows a 'Cerca ràpida:' search box and a table of 'Prestacions seleccionades' with columns for 'Prova/Estudi', 'Mostra', and 'Localització'. A sub-menu for 'INFECCIONS GENITALS' is open, showing various test options, with 'Líquid amniòtic' circled in red.

Prova/Estudi	Mostra	Localització
--------------	--------	--------------

- INFECCIONS GENITALS
 - Dispositiu intrauterí
 - Frotis vulvar (frotis)
 - Exsudat vaginal (frotis)
 - Exsudat endocèrvix
 - Exsudat balanopropià
 - Líquid amniòtic
 - Pos/Exsudat, frotis (escovilló)
 - Biòpsia/teixit (especificar localització)
 - Altres mostres (especificar)